

アフターキンダー

(預かり保育・学びプログラム)

2026

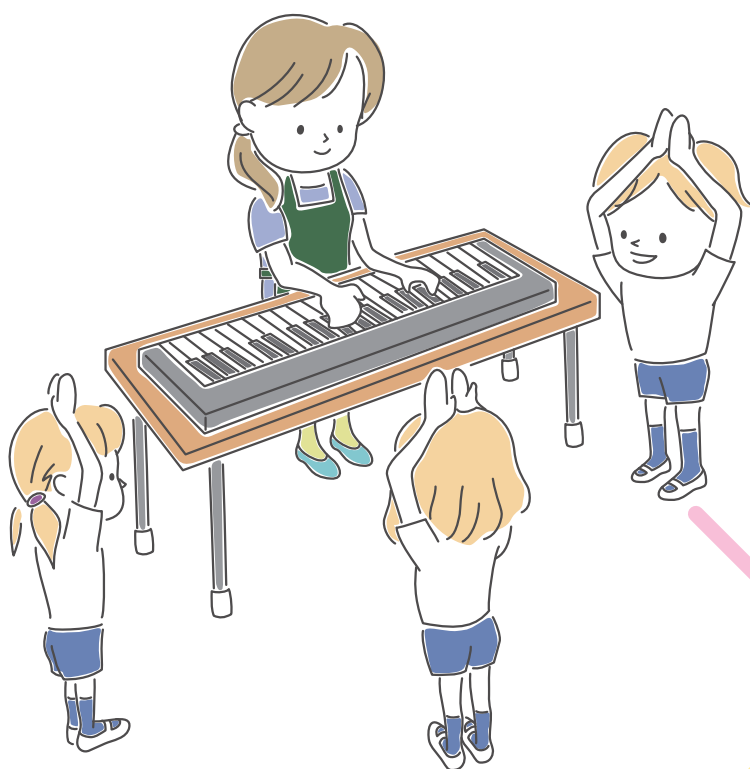

学校法人 勇愛学園

上野毛幼稚園



アフターキンダー概要

当園では希望者を対象に、預かり保育・学びプログラムを行っています。

預かり保育では、安心安全を第一に考え、お子様が能動的に活動できるようにスタッフが見守ります。

玩具で遊んだり、絵本を読んだりしながら自由に遊びます。自由遊びを通じて生活習慣や生活に必要なスキルを身につけていきます。

また、学びプログラムでは、多様なプログラムを用意していますので、個々のお子様の興味関心に応じて受講することが可能です。(※希望者のみ)



schedule

お預かりの日時



通常時	月曜日～金曜日 7:30～登園 降園～19:00
長期 休暇時	月曜日～金曜日 7:30～19:00

※土日祝日、19:00以降はご利用いただけません。
※預かり保育・学びプログラム後の降園では、スクールバスの運行はございません。保護者の方の送迎が必要になります。



time
schedule

1日の流れ(目安)

降園～13:50頃	▶🕒	入室 預かり保育・学びの教室へ
14:00～14:50	🕒▶🕒	学びプログラム①(希望者のみ) 自由遊び
14:50～15:00	🕒▶🕒	おやつ
15:10～16:00	🕒▶🕒	学びプログラム②(希望者のみ) 自由遊び
16:00～18:30	🕒▶🕒	自由遊び・片付け・掃除
19:00	🕒▶	最終降園

1 レギュラー利用 (利用する曜日を決めて定期利用する)

通常月：正規保育終了後～19時まで利用可能
特別月：7時30分～19時まで利用可能

※レギュラー利用者は、学びプログラムを受講することが可能です。(P.4参照)

※指定曜日以外のご利用はスポット料金となり、別途料金が発生します。

※通常月料金には朝利用分は含まれていません。朝利用ご希望の方は、都度朝利用スポットにお申し込みください。

※月途中のご入会については、レギュラー利用者月額料金の減額はありませぬ。

※おやつ料金は月額料金に含まれます。

レギュラー料金 (税別)	通常月 5月、6月、9～2月	特別月① 4月、7月、3月	特別月② 8月
週5日利用	¥32,800	¥42,700	¥52,500
週4日利用	¥27,300	¥35,500	¥43,700
週3日利用	¥21,000	¥27,300	¥33,600
週2日利用	¥15,000	¥19,500	¥24,000
週1日利用	¥10,000	¥13,000	¥16,000

※利用料金は変更となる可能性があります

2 スポット利用 (必要な時のみ申込をして利用する)

7時30分～9時、正規保育終了後～19時まで利用可能
※ただし長期休業中は、7時30分～19時まで利用可能

※おやつ料金はスポット利用料金に含まれます。

※ご利用には、前々日16時までの予約が必要です。なお、月曜日・火曜日にご利用希望の場合は、前週金曜日16時までにご予約ください。

※スポット利用者は学びプログラムのお申し込みができません。

料金 (税別)	スポット料金
朝利用	¥500
3時間以下	¥2,000
6時間以下	¥4,000
6時間を超える	¥6,000

※利用料金は変更となる可能性があります

POINT

安心安全のために

入退室管理システム



降園から預かり保育への入室・退室については、専用アプリ「ルクミー」で管理します。入室の際は保護者様にお知らせ通知がいきます。

学びプログラムについて

学びプログラムでは、多様なプログラムを受講することができます。

お子様の興味関心に合わせて、ご希望の方はご受講ください。

なお、学びプログラムを受講希望の場合は、実施曜日、年間回数が決まっておりますのでレギュラー利用の登録が必要となります。また年間受講になるため、月ごとの変更はできません。

※それぞれの学びプログラムには定員がございますので、お早めにお申し込みください。

※最少定員に達しない場合、学びプログラムが開催されない場合がございます。

※学びプログラムが開催されない日は、預かりのみになります。

時間割

	月	火	水	木	金
1 限目 14:00~14:50	STEAM プログラミング (年少クラス)	総合知育レッスン 基礎	YASU SOCCER SCHOOL	絵画教室 <hr/> biima sports (年少・年中クラス)	リズムダンス
2 限目 15:10~16:00	プレガウディア (年少クラス) <hr/> STEAM プログラミング (年中・年長クラス)	プレガウディア (年中クラス)	プレガウディア (年長クラス)	biima sports (年中・年長クラス)	英語×運動 Active Kids PE

プレガウディア

プレガウディアは国語・算数を総合した統合プログラムです。幼児期に身につけておきたい力をもとに、7つのカテゴリー（言語流暢・数・空間・連想記憶・推理・知覚・運筆）のうち、数種類のカテゴリーを組み合わせた授業を行い、バランスよく必要な力を育みます。

開催曜日・時刻	年少クラス 月曜日 15:10～16:00 年中クラス 火曜日 15:10～16:00 年長クラス 水曜日 15:10～16:00
対象学年・定員	年少～年長対象、定員3～10名
年間回数	40回（月3～4回の開催になります）
料金（税込）	授業料：5,000円/月、入会金：なし
持ち物	筆記用具



（教材サンプル）



※プレガウディアの教材は株式会社ガウディアが開発し、著作権を所持しています。

特長

プレガウディアは、幼児期に自分だけで考えて静かにプリントに取り組む経験を得られるプログラムです。また短時間で複数の取り組みを行うため、子どもたちは飽きることなく、必要な力を楽しく身につけていくことができます。

※年長クラスは12月からは小学校準備クラスに変わります。

STEAMプログラミング

ブロック教材やタブレットを使用しながら、立体図形の認識力からプログラミングに必要な考え方で様々な力を身につけていきます。成長段階を応じた授業を行い、子どもたちが楽しんで学びながら、プログラミングの思考や創造性を身につけていきます。

開催曜日・時刻	《年少クラス》 月曜日 14:00～14:50 《年中・年長クラス》 月曜日 15:10～16:00
対象学年・定員	年少～年長対象、定員6～15名
年間回数	24回（月2回の開催になります）
料金（税込）	授業料：8,800円/月、入会金：13,200円
持ち物	筆記用具



特長

プログラミングの学習を通して、「問題解決力」「論理的思考力」を育み、課題に対して自ら考えること、子どもたち同士で分からないことを共有し合うことや発表する力についても育みます。

YASU SOCCER SCHOOL

サッカーの専門家として経験豊富なコーチから、本格的な指導を受けることができるプログラムです。お子様の成長過程にある身体に負担を強いることなく、初心者も経験者も、基礎から丁寧にサッカーを学ぶことができます。

開催曜日・時刻	水曜日14:00～14:50
対象学年・定員	年少～年長対象、定員7～20名
年間回数	36回(月3回の開催になります)
料金(税込)	授業料:11,000円/月、入会金:11,000円
持ち物	体操服、タオル、シューズ

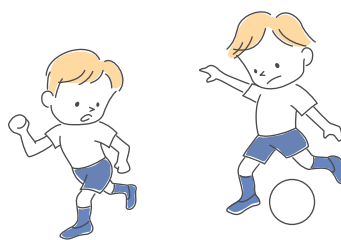

特長

1980年代から日本リーグ及びJリーグで主力プレーヤーとして活躍し、現役引退後は国内外の監督を歴任している三浦泰年氏が、テクニカルアドバイザーとして率いる本格派サッカースクールです。「プレーヤーファースト」をモットーに、より一層楽しく、厳しくサッカーの魅力を伝え続けています。個人技だけでは成り立たないサッカーを通し、仲間との繋がり的重要性を伝え、技術偏重のアンバランスな指導ではなく、一生の宝となる社会性を育みます。

絵画教室

線の描き方や形の描き方といった基礎を学びながら、どのような視点で描くのかを考えることや、見えていない部分を想像して描いていくことを学びます。子どもたちが自分自身の目で見たことを表現する力を育むとともに、描くことを通じてじっくり観察する力や、豊かな表現力や想像力を育みます。

開催曜日・時刻	木曜日14:00～14:50
対象学年・定員	年少～年長対象、定員5～20名
年間回数	36回(月3回の開催になります)
料金(税込)	授業料:8,800円/月、教材費:11,000円、入会金:3,300円
持ち物	スモック、クレヨン



特長

本教室では、東京藝術大学を卒業し、美術教師の資格を有する講師が指導します。講師はこれまでに小学校受験に必要な絵画指導の豊富な経験を持ち、受験に直結する絵画の基礎力から、表現力までを丁寧に教えます。さらに、講師自身のお子様も慶應義塾幼稚舎から慶應義塾大学へと進学しており、受験を通じて培った経験と視点を活かした授業を行います。単なる技術習得にとどまらず、「考える力」「伝える力」を絵画を通じて伸ばしていきます。

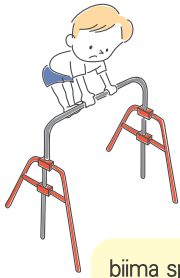

総合スポーツスクール biima sports

biima sportsは、年間で7種目以上のスポーツを総合的にを行います。幼少期は特定の種目ではなく様々なスポーツを総合的に実施した方が運動能力が高まりやすいと言われていました。世界で活躍する多くのトップアスリートも、特定のスポーツに特化するまでは、様々なスポーツに取り組んでいました。さらに、幼少期に最も大きな影響を受けると言われている非認知能力を開発するプログラムも実施し、コミュニケーション能力や強調性、問題解決能力を育みます。

特長

「biima sports (ビーマスポーツ)」とは、全国400教室で展開する最新のスポーツ科学と21世紀型幼児教育学を融合した総合キッズスポーツスクールです。早稲田大学の広瀬統一教授・前橋明教授と共同開発した最新のスポーツ科学に基づき、サッカー、野球、スプリント、体操、テニス、バスケットボールなど7種目以上のスポーツを総合的に実施いたします。また、子どもたちが少人数のグループで課題をクリアするプロジェクトラーニング型学習を実施し、21世紀に最も必要なスキルと言われる非認知能力を育みます。

開催曜日・時刻	《年少・年中クラス》木曜日 14:00～14:50 《年中・年長クラス》木曜日 15:10～16:00
対象学年・定員	年少～年長対象、定員7～20名
年間回数	36回(月3回の開催になります)
料金(税込)	授業料:8,250円/月、入会金:11,000円
持ち物	体操服、タオル、水筒、室内靴(室内種目の場合)

リズムダンス

「ダンス」を通して楽しみながら心と身体を成長させていくことを目指します。音に合わせて身体を動かし表現することを学びます。

音楽によって楽しく動くだけに留まらず、先生やお友達との関わりの中でコミュニケーションや礼儀を学び、近年小学校受験で重視されている『行動観察』『積極性』にも取り組みます。

開催曜日・時刻	金曜日 14:00～14:50
対象学年・定員	年少～年長対象、定員5～20名
年間回数	36回(月3回の開催になります)
料金(税込)	授業料:8,580円/月、入会金:11,000円
持ち物	体操服、タオル、水筒

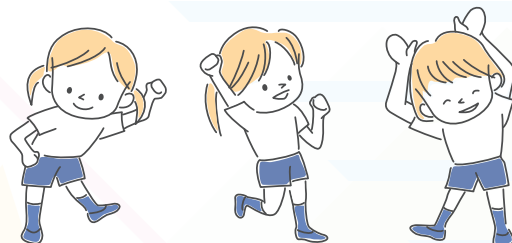

講師紹介



夏城 らんか 先生

宝塚歌劇団出身。2004年第90期として宝塚歌劇団入団。雪組公演「スサノオ」「タカラヅカ・グローリー!!」にて初舞台、その後花組に配属。2011年「ファントム」にて退団。現在はフィットネスインストラクターとしてスタジオレッスンをしているほか、キッズダンス講師や短大ビジネスマナー非常勤講師の経験もある。また植物療法士として『植物の力で心と体を豊かにするライフスタイル』も提案・発信している。



真輝 いずみ 先生

2007年2015年まで宝塚歌劇団花組に在籍。退団後は芝居やダンスを中心に外部の舞台に出演。(ジェットラグプロデュース『私はスター』宝塚OG版ブロードウェイミュージカル『CHICAGO』など)現在は都内の各スタジオにてヨガ、ダンスの指導。また宝塚受験スクールにて宝塚を目指す中高生への育成指導も行っている。

英語×運動 Active Kids PE

フォニックスや英語を取り入れた運動プログラムで、音やリズムに親しみながら身体を楽しく動かします。走る・跳ぶ・バランスなどの基本動作を育み、自分の言葉で発信する力もサポート。「できた！」の積み重ねで、集中力や協調性などの非認知能力と自己肯定感を育み、次のステップへの土台をつくります。

開催曜日・時刻	金曜日15:10～16:00
対象学年・定員	年少対象、定員2～10名
年間回数	36回(月3回の開催になります)
料金(税込)	授業料:8,800円/月、入会金:11,000円
持ち物	体操服、タオル、水筒、室内靴

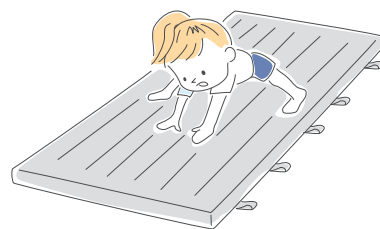

講師紹介



逸見 太郎 先生

英国の高校、米国ボストン・エマーソン大学で学び、タレント活動や司会業など多方面で活動。自由が丘TFSで幼児体操教育を学び、都内の幼稚園や東京アメリカンクラブで英語指導を行うなど、幼児教育にも豊富な経験を持つ。国際的な感性と表現力を活かしながら、子どもたちの「できた！」を引き出すレッスンを行います。

総合知育レッスン基礎

本プログラムでは、小学校入試におけるペーパー課題、口頭課題、行動課題、作業課題に必要な基礎的な力や態度を育成します。

年少対象の基礎クラスでは、指示行動や空間認識などからスタートします。具体的な知識や技能の訓練よりも、遊びや自然な動きの中で、協調性、思いやりの心、集中力、忍耐力、好奇心などの非認知能力を育てることに主眼を置いた内容を行います。

開催曜日・時刻	火曜日14:00～14:50
対象学年・定員	年少、定員3～5名*
年間回数	35回(月3回の開催になります)
料金(税込)	授業料:22,000円/月、入会金:11,000円
持ち物	なし

*定員5名をこえる場合は、火曜日15:10～16:10にて追加で授業を設定します。

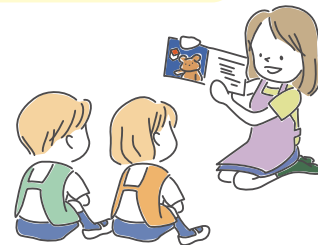

特長

本プログラムは、有名小学校を目指す幼児教室にて長年指導をしている担当講師が、その経験や知見を基に、上野毛幼稚園のために開発したオリジナルプログラムです。小学校入試に必要な力や求められる資質を、子どもの成長段階にあわせて、段階的に身につけます。

よくあるご質問

● 預かり保育、学びプログラムに関すること ●

Q. レギュラー利用者がスポット利用をすることも可能ですか？

はい。レギュラー利用日以外のご利用の場合は、スポット利用となります。

Q. レギュラー利用者が指定曜日以外にスポット利用した際、学びプログラムは受けられますか？

学びプログラムはスポットでのご利用時には受講できません。レギュラー利用登録した曜日のみとなります。ご了承ください。

Q. 幼稚園の入園審査日は開室されますか？

入園審査日は園内への立ち入りが禁止のため、開室されません。

Q. インフルエンザ等による学年閉鎖の場合は通室できますか？

学年閉鎖の場合は保菌の可能性がありますので、体調の良し悪しにかかわらず該当園児は通室できません。

Q. 雪や大雨などで休園になった場合は、開室されますか？

雪や大雨などで幼稚園が休園の場合は、園児の安全確保のため閉室になります。

Q. 幼稚園行事の振替休日は7時30分から預かりをお願いできますか？

幼稚園行事による振替休日は7時30分から開室します。

Q. 預かり保育では幼稚園バスを利用できますか？

預かり保育では幼稚園バスを運行いたしません。お帰りの際には、保護者の方のお迎えが必要になります。長期休暇時の登園の際も、保護者の方と一緒に登園してください。

Q. 長期休暇時のみ、預かり保育を利用することはできますか？

はい。レギュラー利用、またはスポット利用にご登録いただき、利用することができます。

Q. 預かり保育での服装はどのようなものですか？

幼稚園の制服を着用して通室し、幼稚園での生活と同様にスモックを着て過ごします。学びプログラムによっては別の服装に着替える場合もあります。

Q. 預かり保育で怪我をした場合は、保険適用されますか？

はい。幼稚園にて加入している保険を預かり保育でも適用いたします。

利用規約について

【上野毛幼稚園アフターキンダー（預かり保育・学びプログラム）利用規約】

1. ご利用の条件

- ・ 上野毛幼稚園に通園している年少～年長クラスの園児。

2. 契約年度

- ・ 毎年4月1日（年度途中の入会は入会日）より翌年3月31日までを契約期間とします。

3. 利用登録種別

(1) レギュラー利用（通常月は週1回～週5回正規保育終了後～19時、特別月は7時30分～19時まで利用可能）

- ・ 利用する曜日を決め、アフターキンダーを定期利用することです。
- ・ 通常月（5～6月、9～2月）は、通常月料金にて正規保育終了後～19時までご利用できます。ただし朝利用（7時30分～9時）は含まれていないため、朝利用スポットのお申し込みが都度必要です。
- ・ 長期休業中（4、7、8、3月）は特別月料金にて7時30分～19時までご利用ができません。
- ・ レギュラー利用登録者は、学びプログラムのお申込・受講が可能です。
 - ※午前授業・学校行事等により、預かり保育の時間が変更する場合がございます。
 - ※土日祝日、19時以降の預かりはございません。また、欠席による振替も行いません。
 - ※指定曜日以外のご利用はスポット料金となり、別途料金が発生いたします。
 - ※学びプログラムがない週は預かり保育のみとなります。

(2) スポット利用（7時30分～9時、正規保育終了後～19時まで利用可能 ※ただし長期休業中は、7時30分～19時まで利用可能）

- ・ 曜日を指定せずに、必要な時のみ申込をしてアフタースクールを利用することです。
- ・ スポット利用の場合も、事前の利用登録が必要です。ご利用予定日の前月20日までに、利用登録をお済ませください。事前のご登録が無い場合には、ご利用いただけませんのでご注意ください。
- ・ 朝利用スポット並びに降園後のスポット利用をされたい場合は、前々日16時までの予約が必要です。なお、月曜日・火曜日にご利用希望の場合は、前週金曜日16時までにご予約ください。
- ・ スポット利用登録者は、学習プログラムのお申込みができません。
 - ※ご利用予定日の予約状況によっては、ご予約いただけない場合がございます。
 - ※19時以降の預かりはございません。

(3) 利用登録種別の選択、各種変更等

- ・ お申込み時にレギュラー利用、スポット利用のどちらかの利用登録にすることがご選択ください。
- ・ ご利用曜日の変更を希望される場合は、前月10日までにご連絡ください。変更可否を変更申込日の3開園日以内までにお伝えします。

4. ご利用登録の方法

- ・ ご利用登録を希望する方は、ルクミー個別連絡より幼稚園事務室にご連絡ください。
- ・ ルクミーにてご利用登録種別や学びプログラムのご受講についてお伺いしますので、ご回答ください。

5. ご利用料金

(1) アフターキンダー利用料金（レギュラー利用／スポット利用）

※アフターキンダーパンフレットP.2をご参照ください。

(2) おやつ、昼食

- ・ おやつはアフターキンダー利用料金に含まれます。
- ・ 昼食はご持参ください。ご自宅で準備されたものでも購入されたものでも問題ございません。
 - ※おやつについて、お子様がアレルギーをお持ちの場合は、アレルギーに対応したものを提供します。

6. お支払い方法

- ・ お支払い方法は、口座振替のみとなります。現金・クレジットカードでのお支払いはできません。
- ・ 銀行口座の登録は、保護者様ご自身でルクミーよりご登録いただきます。ルクミーの銀行口座登録のご案内に従ってご登録ください。
- ・ ご利用登録月に口座登録が完了していない場合は、口座振込にて利用料金をお支払いいただきます。なお、振込手数料は保護者様のご負担となります。ご了承ください。

お支払方法について

内容	お支払い日
【初期費用】 入会金・教材費・材料費(学びプログラム)	会員登録の翌月26日お支払い (例) 5月31日までに口座振替手続き完了 → 6月26日口座振替
【レギュラー利用料金】 レギュラー利用月額料金 学びプログラム月額料金	当月分を当月26日口座振替
【スポット利用料金】 スポット利用料金	当月の利用分を翌月26日口座振替

※保護者様のご都合により、口座振替ができなかった場合は、翌月26日に再度口座振替をいたします。
なお、手数料330円(税込)が別途発生することをご了承ください。

7. 送迎

- ・アフターキンダーでは送迎は一切行いません。

8. 欠席

- ・アフターキンダーを欠席する場合には、以下の期日までに、ルクミー個別連絡により速やかに届け出てください。
 - ①幼稚園の登園日：当日の12時まで
 - ②幼稚園の休園日：当日の7時まで
- ・本人都合による欠席については、振替やアフターキンダー料金・学びプログラム授業料のご返金はい行いませんので、ご了承ください。

9. アフターキンダーの傷病

- ・アフタースクールでの傷病防止としては、幼稚園での規程に従い、最善の注意を払いますが、万一、傷病が発生した場合は、以下の通りに対応します。
 - ①怪我に関しては、応急処置を行います。
 - ②病気に関しては、安静処置を行います。
 - ③病状が重篤と思われる場合は、近隣医院の受診または救急車の手配を行います。※アフターキンダーでご気分が悪くなったお子様については、保護者様にお迎えのご連絡をいたします。

10. アフターキンダーの利用停止

- ・以下の場合は、利用停止とし、お預かりができませんのでご了承ください。なお、利用日の振替や返金はいいたしません。
 - ①著しく体調が悪い場合や、入室時に37度5分以上の熱がある場合。
 - ②同居家族がインフルエンザ等を発症し、お子様本人に発熱や咽喉痛・咳などの症状がある場合。
 - ③幼稚園において、クラス閉鎖が実施された場合。

11. 免責

- ・利用登録者または保護者様の以下の行為により発生した損害に関しては、一切の補償を行わないものとします。
 - ①利用者の健康状態等に関して事前のご相談やご連絡がない状態で発生した損害等。
 - ②利用者の物品や装飾品等の損傷や紛失に関わる一切の問題。
 - ③利用者の持ち込んだ文具の損傷や紛失に関わる一切の問題。
 - ④利用者同士の物品や現金の貸し借りに関する一切の問題。
 - ⑤現金の紛失。
 - ⑥利用者または保護者様同士のトラブル。
 - ⑦やむを得ない事情で発生した預かり保育時間の変更等により生じた損害等。

12. 利用規約の変更

- ・利用規約に定める内容は、あらかじめ告示のうえ変更する場合がございます。
- ・告示は当園の定める方法で行うことといたします。

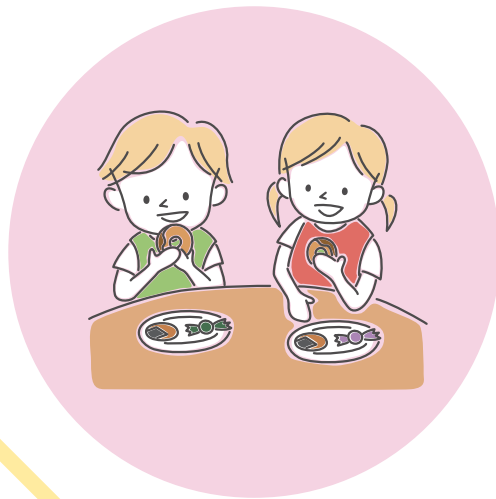

学校法人 勇愛学園

上野毛幼稚園



住所 東京都世田谷区上野毛2-10-18
TEL 03(3701)0552
最寄駅 東急大井町線「上野毛駅」下車徒歩5分
URL <https://kaminoge-k.ed.jp/>